

4<sup>a</sup> EDICIÓN

# TROFEO BMT

24/25 MAY 2025

**MEDIA DISTANCIA**  
Motilleja - Sábado 24 mayo (mañana)  
**DISTANCIA SPRINT**  
Jorquera - Sábado 24 mayo (tarde)  
**DISTANCIA LARGA**  
Mahora - Domingo 25 mayo

**MOTILLEJA  
JORQUERA  
MAHORA**



Foto: Eloisa Tapia

Puntuable para:  
**Liga Sureste**  
Liga Castilla-la Mancha  
**Circuito Albacete**  
Liga Autónoma Comunidad Valenciana



## 1 PROGRAMA

### *Viernes 23 de mayo*

20:00 Apertura de suelo duro en Motilleja

### *Sábado 24 de mayo. Media distancia*

**E1**

8:30 Apertura de Centro de Competición en "San Isidro" de Motilleja  
9:30 Comienzo de salidas  
11:30 Última salida  
13:00 Cierre de meta

Distancia aparcamiento a centro de competición. 400 metros

Ubicación aparcamiento: <https://maps.app.goo.gl/zYx9azJz1dc3Vvi86>

### *Sábado 24 de mayo. Distancia sprint*

**E2**

16:00 Apertura de Centro de Competición en Restaurante "El Mirador" de Jorquera  
17:00 Comienzo de salidas de distancia sprint  
18:00 Última salida  
19:00 Cierre de meta

Distancia aparcamiento a centro de competición. 1200 metros

Ubicación aparcamiento: <https://maps.app.goo.gl/gkPyn84EHGa54HeP9>

### *Domingo 25 de mayo. Larga distancia*

**E3**

8:30 Apertura de Centro de Competición en "Bolinches"  
9:00 Cierre suelo duro  
9:30 Distancia larga. Comienzo de salidas  
11:30 Última salida  
13:30 Entrega medallas y diplomas del Trofeo BMT 2025 (suma puntos de E1+E2+E3)  
14:30 Cierre de meta

Distancia aparcamiento a centro de competición: 300 metros

Ubicación aparcamiento: <https://maps.app.goo.gl/TP3DZpEGVNGLu2TA7>

Se accede desde la Finca "Bellavista": <https://maps.app.goo.gl/hMvfTPetVn2aKZkNA>

#### ***Sistema de puntuación.***

El vencedor del IV Trofeo BMT será tras la suma de puntos de las tres pruebas disputadas.

No es posible cambiar de categoría en las diferentes pruebas.

## 2 CATEGORÍAS

Al haber tres competiciones diferentes y no existir una equivalencia perfecta entre categorías, en este cuadro os mostramos todas las categorías que existen.

Los corredores deberán elegir la categoría de la columna "Trofeo BMT"

TROFEO BMT	CIRCUITO PROVINCIAL DE ALBACETE	LIGA CLM	LIGA SURESTE
U10		U10 Benjamin	
M/F - 12	Alevín M/F	M/F12 Alevín	M/F12 Alevín
M/F - 14	Infantil M/F	M/F14 Infantil	M/F14 Infantil
M/F - 16	Cadete M/F	M/F16 Cadete	M/F16 Cadete
M/F - 18	Juvenil M/F	M/F18 Juvenil	M/F18 Juvenil
M/F – 21 Élite		M/F Élite	M/F21 Élite
M/F - 21B		M/F21B	M/F21 SeniorB
M/F - 35		M/F 35	M/F 35
M/F - 45		M/F 45	M/F 45
M/F - 55		M/F 55	M/F 55
M/F - 65		M/F 65	M/F 65
Negro M/F	Negro M/F		
Rojo M/F	Rojo M/F		Open Rojo
Naranja M/F	Naranja M/F	Open Naranja M/F	Open Naranja
Amarillo/Familiar	Familiar	Open Amarillo	Open Amarillo

## 3 CUOTAS DE INSCRIPCIÓN (Cada prueba)

CATEGORÍA	MEDIA DISTANCIA	DISTANCIA SPRINT	DISTANCIA INTERMEDIA
Promoción (open amarillo, naranja,rojo)	4€ (7€)*	4€ (7€)*	4€ (7€)*
Menores de 21 años M/F 12,14,16,18)	5€ (8€)*	4€ (7€)*	5€ (8€)*
Mayores de 21 años M/F 21A, 21B, Élite, 35, 45, 55,65, Negro)	8€ (11€)*	6€ (9€)*	8€ (11€)*

\*Los corredores no federados deberán abonar 3€ más por prueba en concepto "licencia de prueba"

Los corredores escolares de Albacete que sólo puntúen en el Circuito Provincial de Albacete tendrán la inscripción gratuita (deberán marcarlo en SICO)

### 3.1 Otros conceptos

Alquiler de pinza: 2€ (por etapa)

Suelo duro: 2€ (cada día)

Pago de inscripciones: Globalcaja

- Titular: Club Deportivo BMT Casas de Ves
- N° de Cuenta: ES90 3190 0037 5145 8383 3621
- Concepto: Nombre de club + nº pedido

El pago de las inscripciones se podrá realizar con tarjeta o por transferencia bancaria.

Si el pago es de todas las inscripciones se hará una transferencia bancaria con todas las inscripciones realizadas. Habrá que enviar el justificante de transferencia al siguiente email: **tesoreriabmt@gmail.com**

En caso de realizar la inscripción y no poder participar, se tendrá que abonar el importe igualmente.

Los cambios realizados en las inscripciones ANTES del inicio de la competición tendrán un coste de 3€. Los cambios realizados una vez que el corredor haya finalizado su carrera tendrán un coste de 5€. No se realizará ningún cambio hasta comprobar que el pago ha sido realizado.

## 4 INSCRIPCIONES

Página oficial de la Federación Española de Orientación:

<https://sico.fedo.org/carrera.php?id=20162035>

PLAZO LÍMITE DE INSCRIPCIONES: domingo 18 de mayo de 2025 a las 23:59

Bolsa del corredor para los inscritos a las 3 pruebas

## 5 SUELO DURO

Situado en el salón cultural de Motilleja, con aseos y duchas.

El horario será desde el viernes a las 20:00 hasta el domingo a las 9:00

## 6 LOCALIZACIONES

<https://www.google.com/maps/d/u/0/edit?mid=1s3YK9j0mnmsmj2JhBPsjXetfYGXPwrU&usp=sharing>



## 7 INFORMACIÓN TÉCNICA. COMENTARIOS DE CARTÓGRAFO

### 7.1 MEDIA DISTANCIA

- Mapa: Los Pinos
- Cartografos: Francisco López Zafrilla y Juan Virgilio Carrilero
- Escala 1:10.000

El mapa de Los Pinos está en la depresión del río Júcar. Realizado en escala 1/10.000 y equidistancia de 5 metros con auxiliares a 2,5 m. y simbología ISOM 2017-II-19. Está ubicado en el término municipal de Motilleja.

Es un bosque mediterráneo de pino y encina, con algunos cultivos y zonas semidespejadas. El río Júcar rodea el mapa por la parte oeste y sur, formando el límite por estas zonas. El paisaje es de gran belleza, y desde parte de este mapa contemplaremos la ribera del río Júcar.



Existen numerosos cortados. Se han contabilizado 684, entre impasables y cortados normales. También existen numerosos árboles singulares y árboles secos o caídos, llegando a contabilizarse entre los dos 339.

El mapa está constituido en esencia por la ladera que se asoma al Júcar, en donde todas sus vaguadas toman dirección hacia el río. En la parte noroeste hay unas zonas recreativas con un terreno de relieve suave. La superficie del mapa en un 65 % es de titularidad privada, y el otro 35 de titularidad pública. Todos los participantes, como siempre pondremos en práctica nuestro lema “**Seremos respetuosos**

**con el medio natural disfrutando de este y no dejando rastro de nuestro paso por él”.**



A medida que avanzamos hacia el sur van apareciendo vaguadas, algunas con gran desnivel en donde encontraremos numerosas cuevas excavadas en las laderas de estas. Fueron dedicadas al cultivo de champiñones allá por los años sesenta. Estas cuevas solamente se deben de contemplar desde el exterior, pues se podrían producir derrumbes, con el correspondiente peligro para las personas. Se han contabilizado más de 80. No están balizadas.



Al oeste del mapa aparece una zona con relieve casi plano en donde se encuentra un bosque de repoblación con mucha densidad de arbolado y otro bosque antiguo con suelo muy abierto que permite la carrera rápida. Encontraremos árboles singulares, algunos caídos así como algunos caminos y senderos que facilitan el desplazamiento.

## 7.2 DISTANCIA SPRINT

Mapa: Jorquera urbano  
Cartógrafo: Javier García Díaz  
Escala: 1:4000

La localidad de Jorquera se encuentra situada en una meseta, sobre un cortado de más de 200 metros sobre el río Júcar.

El entramado de calles de este municipio hace que sea un mapa muy interesante para la práctica de nuestro deporte, donde la concentración será clave en todo momento.

En la parte alta del pueblo se encuentran las murallas almohades del siglo XII y los restos del antiguo castillo.

Algunas calles que son demasiado estrechas, no se han dibujado a escala, sino que se han ampliado para que la lectura de dichas calles sea posible. Igual pasa con algunas escaleras que no se ha representado su símbolo para mejorar la legibilidad.

Un mapa que no dejará indiferente a nadie y que sirve de anticipo al sprint que se disputará en Alcalá del Júcar el 11 de octubre de 2025, en el Trofeo Quijotes.

Se publica mapa utilizado en prueba provincial y prueba de selección de la FEDO.



## 7.3 LARGA DISTANCIA

Mapa: Bolinches (Mahora)

- Cartografos: Francisco López Zafrilla y Juan Virgilio Carrilero
- Escala 1:10.000

El mapa de Bolinches está realizado en escala 1/10.000 y equidistancia de 5 metros con auxiliares a 2,5 m. con simbología ISOM 2017-II-19. Está ubicado en el término municipal de Mahora.

Es una zona de bosque mediterráneo de pino y encina en la depresión del río Júcar, con algunos cultivos y zonas semidespejadas. Dicho río recorre el mapa de suroeste a

noreste, formando el límite por la parte sur. Podremos disfrutar de un paisaje de gran belleza, ya que desde parte de este mapa contemplaremos la ribera del río Júcar.

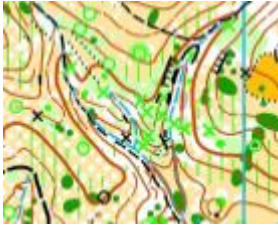

Está constituido por una serie de vaguadas que desembocan en la ribera del río. Estas vaguadas principales a su vez tienen otras secundarias que se abren sobre las primeras

El mapa está salpicado de algunos cultivos que hacen que la orientación tenga apoyos de navegación, tanto por los cultivos mencionados como por los caminos y senderos que comunican los cultivos entre si.

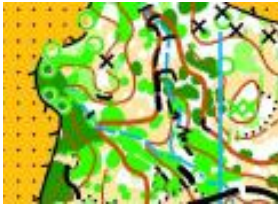

En la parte oeste encontraremos algunas vaguadas con manchas de vegetación muy densas que nos obligarán a elegir con cuidado la zona de paso para no quedarnos atrapados entre esta vegetación, y tener que volver sobre nuestros pasos.

También existe una zona con manchas de coscoja que convierten el terreno en un laberinto que dificultan el posicionamiento o el paso del corredor

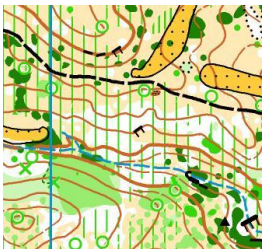

Hay zonas de elevaciones, laderas y espolones con manchas de vegetación baja, que principalmente corresponden con esparteras.

Estas dificultan o ralentizan la velocidad de carrera y la progresión por tanto es más lenta

En todo el mapa encontraremos numerosos árboles singulares, otros caídos. También elementos rocosos (cortados , rocas, etc.) amontonamientos de piedras, algunos comederos de caza. Todos estos elementos hacen del mapa disponga de gran número de detalles para la práctica de la orientación.

Estoy seguro que disfrutareis de un gran día de deporte y belleza del paisaje.

## 8 Distancias y desniveles

Próximo boletín



## 9 Varios

### 9.1 *Solicitud horas de salida*

Aquellos corredores que tengan una necesidad importante (como cuidado de hijos pequeños) y necesiten salir pronto/tarde deben enviar correo electrónico a [sportidentbmt@gmail.com](mailto:sportidentbmt@gmail.com) para dar prioridad a su solicitud. En SICO se deberá indicar también la solicitud. El plazo de solicitud termina al igual que el plazo de inscripciones.

### 9.2 *Solicitud de facturas*

Aquellos clubes que necesiten factura deben solicitarla a [tesoreriabmt@gmail.com](mailto:tesoreriabmt@gmail.com) indicando datos fiscales. **No** se emitirán facturas una vez pasado el evento.

### 9.3 *Aparcamiento autocaravanas*

En los aparcamientos habilitados pueden aparcar las autocaravanas.

### 9.4 *O-track disponible*

Que no se te olvide poner en marcha el GPS pues estarán publicados en la app O-track los recorridos del evento



### 9.5 *Donde comer-dormir*

Os recomendamos tanto para comer como para dormir en el Hotel Mirador de Jorquera, que además es colaborador del evento

### 9.6 *Sorteos*

Al terminar la entrega de trofeos se realizarán sorteos de las empresas colaboradoras a los inscritos a las 3 pruebas.

- X-time
- Tienda de orientación
- Turiaventura

## 10 ORGANIZA



## 11 INSTITUCIONES



## 12 COLABORADORES

