

1ª EDICIÓN

TROFEO BMT

7/8 MAYO 2022

BALSA DE VES

LA PARED (BALSA DE VES)

Media distancia (mapa "La Pared")

Sábado 7 Mayo

BALSA DE VES

Larga distancia (Mapa "El Calvario")

Domingo 8 Mayo

Puntuable para:

Liga Sureste (2ª y 3ª prueba)

Liga Castilla-la Mancha (3ª-4ª)

Circuito Albacete (4ª-5ª)

Liga Autonómica Comunidad

Valenciana (5ª)



BOLETIN i



1 ÁMBITO DE LA COMPETICIÓN

El I Trofeo BMT se desarrolla en el municipio de Balsa de Ves, un pequeño municipio del noreste de la provincia de Albacete dentro de la comarca de la Manchuela. Este municipio cuenta con tres pedanías: Cantoblanco, El Viso y La Pared; en esta última disfrutaremos de un mapa del mismo nombre.

El Trofeo BMT estará formado por dos pruebas de orientación que serán puntuables para las siguientes competiciones:

- Liga de Castilla-La Mancha
- Liga del Sureste
- Liga de la Comunidad Valenciana
- Circuito Provincial de Albacete



2 PROGRAMA

Viernes 6 de Mayo

19:00-21:00 Apertura de suelo duro en Casas de Ves

Sábado 7 de Mayo

9:00 Apertura de Centro de Competición en "La Pared"

10:00 Media distancia. Comienzo de salidas

12:30 Última salida

13:30 Cierre de meta

Habrà servicio de bar

Domingo 8 de Mayo

9:00 Apertura de Centro de Competición en "Balsa de Ves"

10:00 Larga distancia., Comienzo de salidas

12:00 Última salida

13:30 Entrega trofeos Liga Sureste 2021 y categorías Circuito Albacete (suma de puntos de Sábado+Domingo)

14:00 Cierre de meta

Habrà servicio de bar

3 CATEGORÍAS

Al haber tres competiciones diferentes y no existir una equivalencia perfecta entre categorías, en este cuadro os mostramos todas las categorías que existen.

Los corredores deberán elegir la categoría de la columna "Trofeo BMT"

| TROFEO BMT | CIRCUITO PROVINCIAL DE ALBACETE | LIGA CLM | LIGA SURESTE |
|-------------------|---------------------------------|-----------------|-----------------|
| U10 | | U10 Benjamin | |
| M/F 12 | Alevín M/F | M/F12 Alevín | M/F12 Alevín |
| M/F 14 | Infantil M/F | M/F14 Infantil | M/F14 Infantil |
| M/F 16 | Cadete M/F | M/F16 Cadete | M/F16 Cadete |
| M/F 18 | Juvenil M/F | M/F18 Juvenil | M/F18 Juvenil |
| M/F 21 | | | M/F21 SeniorA |
| M/F 21B | | M/F21B | M/F21 SeniorB |
| M/F E | | M/F Élite | M/F Élite |
| M/F 35 | | M/F35 veteranos | M/F Veteranos A |
| M/F 45 | | M/F45 Master | M/F Veteranos B |
| M/F 55 | | M/F55 Master+ | M/F Veteranos C |
| M/F 65 | | | M/F Veteranos D |
| Azul M/F | Azul M/F | | |
| Rojo M/F | Rojo M/F | | Open Rojo |
| Naranja M/F | Naranja M/F | Open Naranja | Open Naranja |
| Amarillo/Familiar | Familiar | Open Amarillo | Open Amarillo |

4 CUOTAS DE INSCRIPCIÓN

| CATEGORÍA | FEDERADOS | NO FEDERADOS |
|--|-----------|--------------|
| Promoción (open amarillo, naranja) | 4 € | 7 € |
| Menores de 21 años M/F 12,14,16,18, Rojo, Azul) | 6 € | 8 € |
| Mayores de 21 años M/F 21A, 21B, Élite, 35, 45, 55,65) | 8 € | 11 € |

La inscripción para los escolares de Albacete que estén dados de alta en el Deporte Escolar de la Junta de Comunidades de Castilla-la Mancha será gratuita.

4.1 Otros conceptos

Alquiler de pinza: 2€ (por día)

Suelo duro: 2€

Pago de inscripciones: Globalcaja

- Titular: Club Deportivo BMT Casas de Ves
- Nº de Cuenta: ES90 3190 0037 5145 8383 3621
- Concepto: Nombre de club + nº pedido

La inscripción no se considerará formalizada hasta que se haya realizado el ingreso bancario. Habrá que enviar el justificante de transferencia al siguiente email: tesoreriabmt@gmail.com

Los cambios realizados en las inscripciones ANTES del inicio de la competición tendrán un coste de 3€. Los cambios realizados una vez que el corredor haya finalizado su carrera tendrán un coste de 5€. No se realizará ningún cambio hasta comprobar que el pago ha sido realizado.

5 SUELO DURO

Gracias al Ayuntamiento de Casas de Ves podremos disfrutar, de nuevo, de suelo duro

6 INSCRIPCIONES

Página oficial de la Federación Española de Orientación:

<https://sico.fedo.org/carrera.php?id=20161077>

Para corredores de la provincia de Albacete NO FEDERADOS:
<http://orienteeringonline.net/CompetitionBasicInfo.aspx?CompetitionID=11479>

Los corredores no federados que se inscriban vía orienteeringonline deberán indicar su número de DNI para poder entrar en la clasificación del Circuito de Albacete.

PLAZO LÍMITE: Lunes 2 de Mayo de 2022

7 CLASIFICACIÓN CIRCUITO ALBACETE

Aquellos corredores federados de Albacete que deseen puntuar en el circuito provincial deberán solicitarlo por escrito a rankingalbacete@gmail.com antes de la celebración de la prueba. Para ello se debe indicar:

Nombre y Apellidos - DNI - Categoría de la prueba - Categoría Circuito Albacete

Los puntos obtenidos en la categoría inscrita se trasladarán a la categoría del circuito solicitada sin que exista ningún tipo de equivalencia o compensación.

Los participantes en las categorías Azul, Rojo y Naranja puntuarán directamente sin necesidad de comunicar su deseo de hacerlo por escrito.

8 LOCALIZACIONES

https://www.google.com/maps/d/u/2/edit?mid=1evRptr_sMHpeMhC6ngFqmA8udyi_dvFe&usp=sharing

9 INFORMACIÓN TÉCNICA

9.1 MEDIA DISTANCIA

Mapa: "La pared"

Cartógrafo: Juan Carlos González Brasero en 2017, revisado por Francisco López Zafrilla en 2022

Trazador: Carlos Jiménez

En el próximo boletín se publicará el mapa, ya que ya se utilizó en 2018 en el Circuito Provincial de Albacete.

Elementos singulares



Los círculos verdes son árboles especiales. Pinos muy grandes o encinas que destaquen.



Los puntos verdes, son encinas pequeñas, como arbustos que destacan entre los pinos. O están aisladas



Las x negras son acúmulos de piedras hechas por el hombre que se elevan más de medio metro del suelo.

Las reuniones de piedras esparcidas por el suelo sin elevarse, no las he puesto



Puntos negros: Rocas. Se han dibujado las más relevantes, las que sobresalen más de 1m. Hay algunas que no se elevan más de un metro pero son lo suficientemente grandes a lo ancho para representarlas.

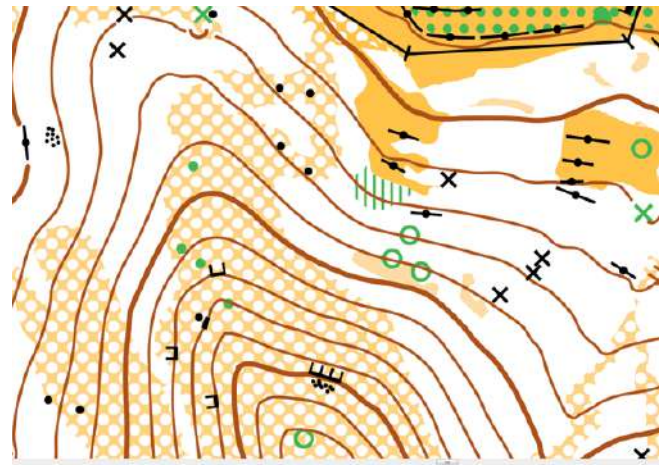

● Roca aislada



✕ Agrupación de piedras



● Árbol especial (encina)



○ Árbol destacado

Comentarios del trazador (Carlos Jiménez)

Prueba de media distancia en la pared. No es un mapa nuevo para muchos, pero he intentado diseñar los recorridos por las zonas menos visitadas y que más juego puede dar para la media distancia. No es un terreno muy exigente, pero si sucio, y no solo de matorrales. Hay mucha piedra suelta en el suelo por lo que habrá que tener cuidado con los tobillos. Todo esto hace que se dificulte a veces la carrera. No creo que las elecciones de ruta decidan esta carrera, pero si una lectura precisa de mapa, pues hay muchos elementos en el terreno y ha sido un trabajo difícil de cartografiado. La concentración en carrera será altísima. Las categorías más altas disfrutarán de la nueva zona cartografiada del mapa.

9.2 LARGA DISTANCIA

Mapa "El Calvario"

Cartógrafo: Francisco López Zafrilla, 2022

Trazadora: Ana Defez

Elementos especiales:

X Construcción de piedra /
Montón de piedras > 1 metro

X Árbol caído. La mayoría están verdes, aún mantienen verdor a pesar de estar tumbados con raíces fuera. También encontraremos algunos secos al haber caído hace varios años. Se le ha dado importancia en el dibujado representando la mayor parte de ellos, por lo que algunos pudieran ser poco prominentes en el terreno.

○ Árbol singular o aislado. Árboles que destacan del resto por su tamaño, forma o que se encuentran solos en una zona.

○ Mojón que delimita algún terreno. Construidos generalmente con piedras amontonadas y de una altura aproximada de 1 metro. Los montones de piedras de poca altura se han representado como áreas de puntos de piedras pequeñas y sombreadas en gris para facilitar su lectura en el mapa.

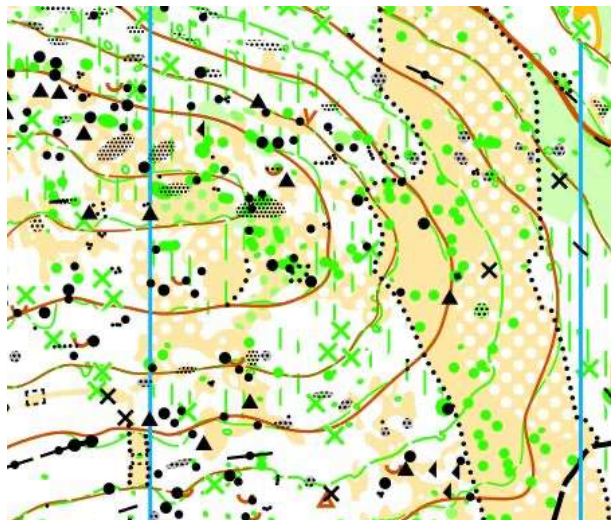

- * Bebederos de ganado que están representados con un asterisco azul.
- ▲ Triangulo línea marrón. Raíz o tocón en el suelo, volcado con raíces fuera.

Comentarios del cartógrafo: El mapa tiene tres zonas diferenciadas: La parte oeste, donde se encuentra las zonas urbanas o residenciales, donde tenemos dos grandes vaguadas que se precipitan hacia el norte y con desniveles más acusados . Encontramos zonas con antiguas eras donde se trillaba el cereal. La parte central presenta tres colinas de altura moderada y de bosque blanco de pino con buena penetrabilidad, por lo que posibilita una velocidad de carrera alta. Está salpicada de elementos rocosos muy abundantes. En la parte noreste de esta zona central se localiza una zona despejada combinada con manchas verdes de encinas y coscoja. La parte este está dominada por zonas de vaguadas orientadas al este y sureste, con bosque mediterráneo de pino abundante de gran belleza y en algunas zonas la velocidad de carrera se ralentiza debido a la densidad de vegetación, tanto baja como arbórea. En todas las zonas existen restos de muros de poca altura que generalmente delimitaban linderos de antiguos cultivos y que están representados en el mapa. También existen caminos, sendas y cultivos que facilitan el apoyo y posicionamiento para la carrera. Estos diferentes tipos de terrenos harán inevitable tener que aplicar diferentes técnicas de orientación para conseguir los objetivos a lograr en cada momento de la carrera.

Comentarios de la trazadora:

En la prueba de larga distancia nos encontraremos un terreno con desnivel suave donde la brújula será un elemento fundamental. Además, contamos con zonas donde la lectura de mapa será imprescindible por su dificultad técnica, hay bastantes elementos cartografiados, por lo que la simplificación a la hora de correr puede ser un punto a nuestro favor.

Por otra parte, es un terreno típico de la zona, con vegetación baja, donde el suelo es duro y hay muchas piedras sueltas, por lo que recomiendo el uso de tobilleras y/o vendaje. La salida 1 se encuentra a 500 m de la zona de competición, y la salida 2 a 300m.

9.3 *DISTANCIAS Y DESNIVELES*

Próximo boletín

10 ORGANIZA



11 INSTITUCIONES

