



Campeonato Provincial de Carreras de Orientación en Edad Escolar 2021 Albacete

📍 Casas de Ves 23 Mayo

- Protocolo anti-covid
- Participación escolares registrados en PAPAS
- Participación de adultos FEDERADOS

www.bmtcasasdeves.com

Recogida de tapones solidarios



AYUNTAMIENTO
DE
CASAS DE VES



DIPUTACIÓN DE ALBACETE



Imagen: Ana Adela Cernicharo

INFORMACIÓN GENERAL DE LA PRUEBA

- Domingo 23 de Mayo de 2021
 - Mapa "Corral de las Beatas". Cartografiado por Francisco López Zafrilla en Abril de 2021
 - 9:00 Apertura de Secretaría
 - 10:00 Primeras salidas
- NO HABRÁ ENTREGA DE MEDALLAS NI TROFEOS**

CATEGORÍAS

CATEGORÍA	EDAD
Familiar	Niños acompañados
Alevín f-m	2008, 2009 y 2010
Infantil f-m	2006 y 2007
Cadete f-m	2005 y 2005
Juvenil	2002 y 2003
Naranja	Sin límite. Iniciación adultos
Rojo f-m	Sin límite. Dificultad alta, distancia media.
Azul f-m	Sin límite. Dificultad alta, distancia alta.

INSCRIPCIONES

Enlace de inscripciones:

Fecha límite de inscripciones: miércoles 19 de Mayo a las 23:59
El día de la prueba **NO** se permitirán inscripciones.

Cuota de inscripción:

- Mayores de 18 años: 6€
- Menores de 18 años: gratuita (para aquellos dados de alta en el papas)
- Alquiler de chip sportident: 3€ (gratuita para menores de edad)

Pago de inscripciones: Globalcaja

- Titular: Club Deportivo BMT Casas de Ves
- Nº de Cuenta: ES90 3190 0037 5145 8383 3621
- Concepto: Nombre de club, o nombre y apellidos del corredor si el pago es individual

La inscripción no se considerará formalizada hasta que se haya realizado el ingreso bancario. Habrá que enviar el justificante de transferencia al siguiente email: tesoreriabmt@gmail.com

SEGURO DE DÍA

SÓLO PUEDEN PARTICIPAR CORREDORES FEDERADOS Y DADOS DE ALTA EN LA PLATAFORMA PAPAS DE LA JUNTA DE CASTILLA-LA MANCHA

INFORMACIÓN TÉCNICA.

Comentarios del cartógrafo: Francisco López Zafrilla

Mapa realizado en abril de 2021 en escala 1 / 10.000, equidistancia en 5 m. con curva de nivel auxiliar a 2,5 m.

Ubicado en el término municipal de Casas de Ves, este mapa se encuentra situado al norte del arroyo de la Cañada y al oeste de la ermita de la Encarnación. Con dos principales montes que configuran el mapa y una gran vaguada que transcurre de oeste a este y en donde se ubican tierras de labor.

Estas zonas de labor en algunas zonas aparecen abandonadas, con lo que la vegetación silvestre ha ido ganándole terreno al cultivo.

El tiempo y la vegetación han conseguido que unas zonas aparentemente con poca importancia para la orientación, se transformen en zonas que requieren buen dominio de la lectura de mapa y del terreno.

La orientación del bosque, así como las principales vaguadas, hacen que la vegetación tenga contrastes claramente diferenciados. Las caras sur y oeste del monte se muestran con vegetación reducida y de poca altura. En cambio en las zonas norte y este, la vegetación es muy abundante, tanto la arbórea como la vegetación baja. En las caras norte la densidad de vegetación es considerable.

Todo el mapa está sembrado de detalles para la orientación, se encontrarán gran cantidad de rocas y grupos de rocas. Veremos cortados pasables e impasables, ruinas de caleras, construcciones, arboles caídos, arboles singulares, surcos de erosión, caminos, senderos, etc. En resumen todos los ingredientes que necesita un mapa de orientación para disfrutar en el bosque.

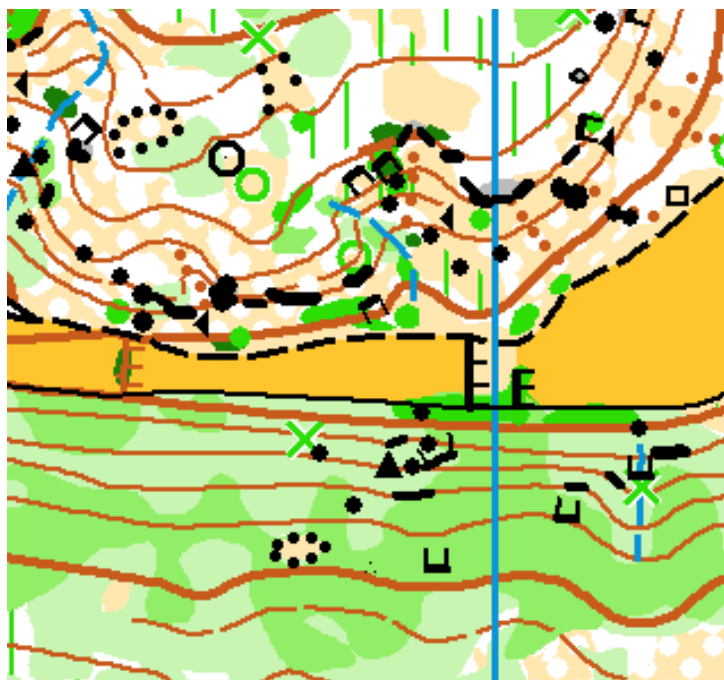

DISTANCIAS Y DESNIVELES

CATEGORÍA	DISTANCIA (km)	DESNIVEL (m.)	Nº CONTROLES
FAMILIAR	1,9	30	8
ALEVÍN-F	2,0	30	7
ALEVÍN-M	2,2	35	8
INFANTIL-F	3,0	70	10
INFANTIL-M	3,7	85	11
CADETE-F	4,6	95	12
CADETE-M	5,2	165	14
JUVENIL-F	5,5	180	14
JUVENIL-M	6,0	200	17
NARANJA-F	3,0	70	10
NARANJA-M	3,7	85	11
ROJO-F	4,6	95	12
ROJO-M	5,2	165	14
AZUL-F	5,5	180	14
AZUL-M	6,0	200	17

Trazado: Ana Defez

COMENTARIOS DE LA TRAZADORA



Ana Defez Cernicharo.

Estamos ante un terreno típico de la zona, que cuenta con abundante desnivel y diversos puntos de apoyo. Se trata de una distancia intermedia en la que la parte física será relevante y se notará para alcanzar esos primeros puestos. Con el trazado se busca jugar con esos diferentes puntos de apoyos que servirán como puntos de ataque hacia el control.

La salida está a 300 metros del aparcamiento y la meta está junto a este.

ACCESO A LA ZONA

Enlace Google Maps: [\[ENLACE\]](#)

IMÁGENES DEL TERRENO



RESULTADOS EN DIRECTO

En el siguiente enlace podrás seguir los resultados en directo:

<https://liveresultat.orientering.se/followfull.php?comp=19041&lang=es>

SOLICITUD DE HORAS DE SALIDA

Aquellos padres que deseen competir en su categoría y acompañar a sus hijos en la categoría familiar, podrán solicitar hora de salida separada a: sportidentbmt@gmail.com

La salida de los padres será obligatoriamente anterior a la de su hijo. El plazo de solicitud acaba igual que el plazo de inscripción

MEDIDAS ANTI-COVID

- En la competición se seguirá el protocolo de la FECAMADO y FEDO.
- Los corredores no podrán permanecer en la zona de competición más allá del tiempo necesario para tomar la salida a tiempo, realizar su recorrido y descargar. Con ello se quiere evitar la acumulación de personas sobre todo en la zona de presalida y descargas.
- No se entregarán dorsales. Los corredores se dirigirán directamente a la presalida.

- No se entregarán descripciones de control. Estarán disponibles en la página web de la carrera.
- Se realizará control de temperatura en la presalida.
- En todo momento (excepto durante el transcurso de la carrera) se mantendrá la mascarilla puesta. Esta podrá retirarse únicamente después de haber cogido el mapa en la salida y cuando lo indique el personal de la organización. El corredor se guardará su mascarilla para su uso posterior.
- Antes de limpiar y comprobar, los corredores se limpiarán las manos con gel hidroalcohólico proporcionado por la organización.
- Los corredores del mismo minuto saldrán de manera individual. Se utilizará baliza start. Los corredores que lleguen tarde a la salida no podrán utilizar la baliza start y saldrán cuando haya un hueco y se lo indique la organización.
- No habrá avituallamiento, ni en carrera, ni al finalizar la misma. Se recomienda llevar durante la carrera una mochila de hidratación.
- Pasada la meta, el corredor volverá a colocarse la mascarilla y se limpiará las manos con gel hidroalcohólico proporcionado por la organización, pasando a continuación a descargar su tarjeta.
- No habrá entrega de trofeos.

¿DÓNDE COMER?

Os recomendamos el bar-restaurant Los Gabrieles, con menú con gran variedad de platos y también con carta.

<https://g.page/barlosgabrieles?share>

RECOGIDA DE TAPONES SOLIDARIOS

Desde el club BMT Casas de Ves estamos comprometidos con la recogida de tapones para Adriana, una niña que tiene una enfermedad rara que se llama síndrome cebalid.

Podrás traernos tus tapones y nosotros nos encargaremos de hacérselos llegar a su familia.



ORGANIZA



ORGANIZACIÓN TÉCNICA

